MIEJSCOWY PLAN ZAGOSPODAROWANIA PRZESTRZENNEGO GMINY NOWOSOLNA DLA CZĘŚCI OBRĘBU KALONKA

ZAŁĄCZNIK NR 3
DO UCHWAŁY NR LXIX/460/23 RADY GMINY NOWOSOLNA
Z DNIA 31 MAJA 2023 ROKU W SPRAWIE UCHWALENIA
MIEJSCOWEGO PLANU ZAGOSPODAROWANIA PRZESTRZENNEGO
GMINY NOWOSOLNA DLA CZĘŚCI OBRĘBU KALONKA

SKALA 1:1 000

0 10 25 50 (m)

N

OZNACZENIA OBOWIĄZUJĄCE

- GRANICA OBSZARU OBJĘTEGO PLANEM
- LINIA ROZGRANICZAJĄCA TERENY O RÓŻNYM PRZEZNACZENIU LUB RÓŻNYCH ZASADACH ZAGOSPODAROWANIA
- GRANICA STREFY OCHRONNEJ OD NAPOWIETRZNEJ LINII ELEKTROENERGETYCZNEJ ŚREDNIEGO NAPIĘCIA
- NIEPRZEKRACZALNA LINIA ZABUDOWY
- 6 — ZWYMIAROWANE ODLEGŁOŚCI MIERZONE W METRACH

SYMBOLE PRZEZNACZENIA TERENU

- MN/U — TEREN ZABUDOWY MIESZKANIOWEJ JEDNORODZINNEJ I ZABUDOWY USŁUGOWEJ
- KDD — TEREN DROGI PUBLICZNEJ KLASY DOJAZDOWEJ

OZNACZENIE INFORMACYJNE

- OŚ ISTNIEJĄCEJ NAPOWIETRZNEJ LINII ELEKTROENERGETYCZNEJ ŚREDNIEGO NAPIĘCIA

WYRYS ZE STUDIUM UWARUNKOWAŃ I KIERUNKÓW ZAGOSPODAROWANIA PRZESTRZENNEGO GMINY NOWOSOLNA

- GRANICE OBSZARU OBJĘTEGO PLANEM

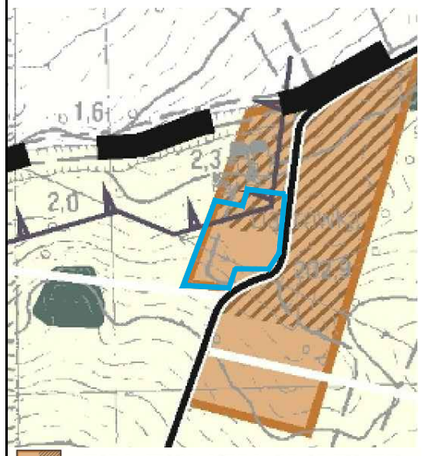

- TERENY MIESZKANIOWE (W TYM OBJĘTE MPZP)
- DROGI ZBIORCZE
- DROGI LOKALNE I WAŻNIEJSZE DROGI DOJAZDOWE
- GRANICA PROJEKTOWANYCH I PROPONOWANYCH ZESPOŁÓW PRZYRODNICZO-KRAJOBRAZOWYCH

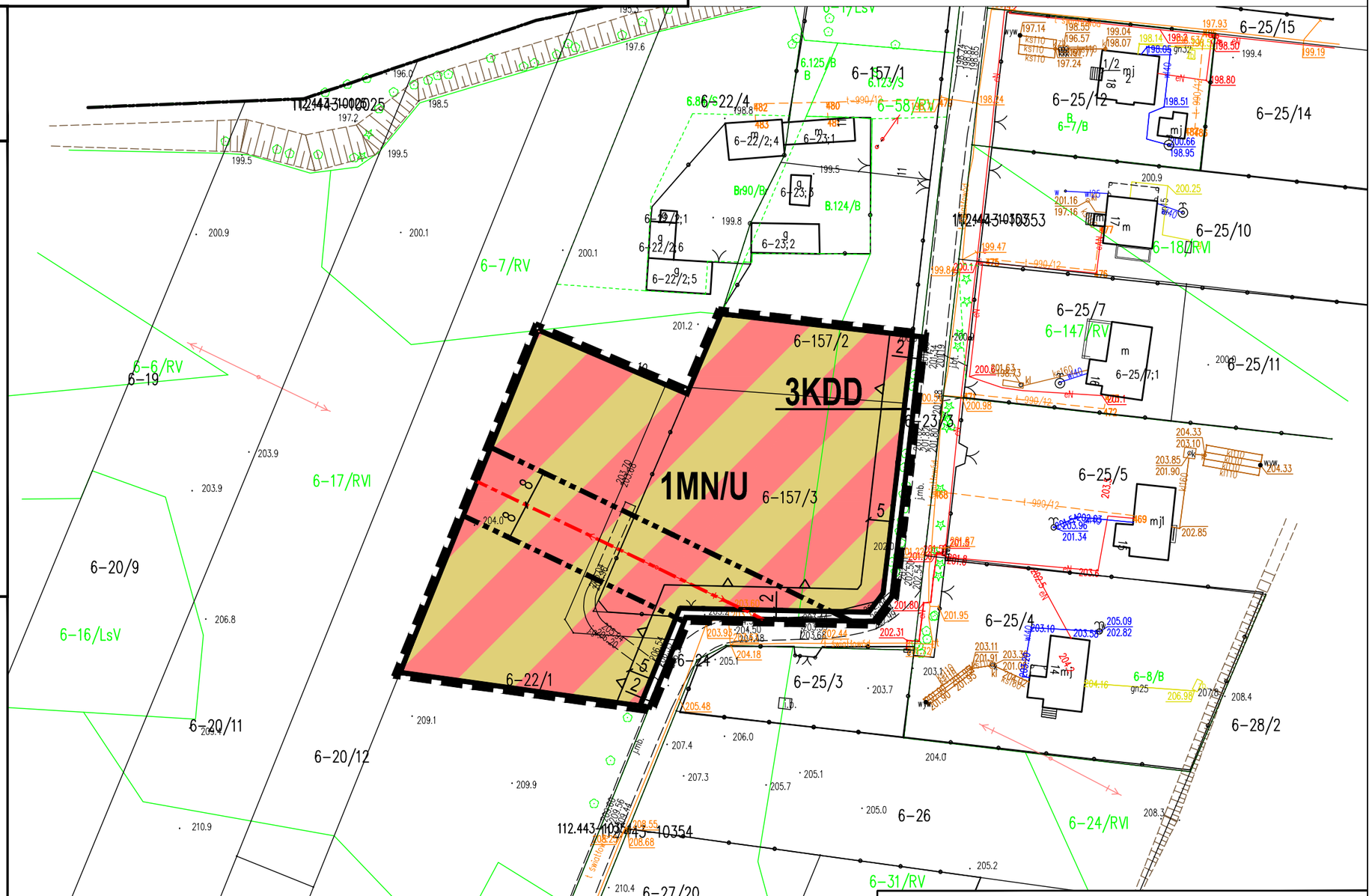

Projekt:	MIEJSCOWY PLAN ZAGOSPODAROWANIA PRZESTRZENNEGO GMINY NOWOSOLNA DLA CZĘŚCI OBRĘBU KALONKA	
Opracowanie:	**MONDRA design** mgr inż. arch. Łukasz Woźniak | ul. Długa 21. 95-030 Rzgów |NIP:728 255 84 25 Regon:100540236	
Etap:	UCHWALENIE	
Zespół projektowy:	mgr inż. arch. Łukasz Woźniak mgr Tomasz Kasperowicz	maj 2023
Współpraca:	mgr Michał Kubiak	1:1 000